



ORDINANZA N. 6 /2018

**IL PRESIDENTE DELL'AUTORITÀ DI SISTEMA PORTUALE
DEL MAR TIRRENO CENTRALE**

- VISTA:** la legge 28 gennaio 1994 n. 84, di riordino della legislazione in materia portuale come modificata dal D.Lgs. n.169/2016;
- VISTO:** l'art. 7, comma 1 del menzionato D.Lgs. n. 169/2016 che ha sostituito l'art. 6 della L.84/94 ed ha introdotto, in luogo della Autorità Portuali, n. 15 Autorità di Sistema Portuale;
- VISTO** l'art. 8 della suddetta L. 84/94 relativo al Presidente dell'Autorità di Sistema Portuale come novellato dall'art.10 del D.Lgs. n.169/2016;
- VISTO** il D.M. n.423 del 5.12.16 del Ministro delle Infrastrutture e dei Trasporti di nomina del Presidente dell'Autorità di Sistema Portuale del Mar Tirreno Centrale;
- VISTO** il D.M. 6 aprile 1994 che definisce gli ambiti di competenza dell'Autorità di Sistema Portuale del Mar Tirreno Centrale (già Autorità Portuale di Napoli) e successive modifiche e integrazioni;
- PRESO** atto dei contenuti del verbale di sopralluogo congiunto tenutosi in data 11.9.18 ed effettuato alla presenza di personale dell'A.d.S.P. e del Responsabile Tecnico delle soc. Co.Na.Te.Co. e So.Te.Co. nel quale si evidenziava la necessità di interdire un'area demaniale marittima ricadente nell'ambito della concessione So.Te.Co. a causa dei dissesti;
- VISTO** l'atto di concessione n. 146 del 12.07.2011, vigente fino al 02.04.2027, con il quale la So.Te.Co. srl è stata autorizzata ad utilizzare zone d.m. di mq. 41.402,90, adibite a terminal contenitori e merci varie;
- VISTI** gli artt. n.6 lett. a) e n.8 comma 3 lett. h) della L.84/94;

ORDINA

Art.1

L'area demaniale marittima ricadente nella concessione n. 146/2011 emessa in favore della So.Te.Co. srl, compresa tra il raccordo autostradale Napoli-Salerno e la tombatura dell'alveo Pollena, come meglio rappresentata nell'allegata planimetria, di dimensioni pari a circa 500 metri quadri, è interdetta a qualsiasi operazione portuale, accesso, transito di



persone e/o mezzi, fermata e sosta di veicoli e pedoni, deposito di merci/materiali nonché ogni altro uso pubblico od altra attività connessa con il porto.

Ai fini della tutela della pubblica e privata incolumità, tale area dovrà essere sgomberata da ogni merce/materiale/veicolo eventualmente presente e recintata adeguatamente a cura della concessionaria So.Te.Co. srl,.

Art.2

I contravventori alla presente ordinanza, oltre a rispondere in sede civile per danni alle persone od alle cose che possano derivare dalla violazione della presente ordinanza, saranno ritenuti responsabili, salvo che il fatto non costituisca più grave reato, della violazione dell'art. 1174 del codice della navigazione.

Art. 3

La presente ordinanza entra in vigore con decorrenza immediata.

Napoli, li 11 FEB. 2019

IL PRESIDENTE
Dr Pietro SPIRITO



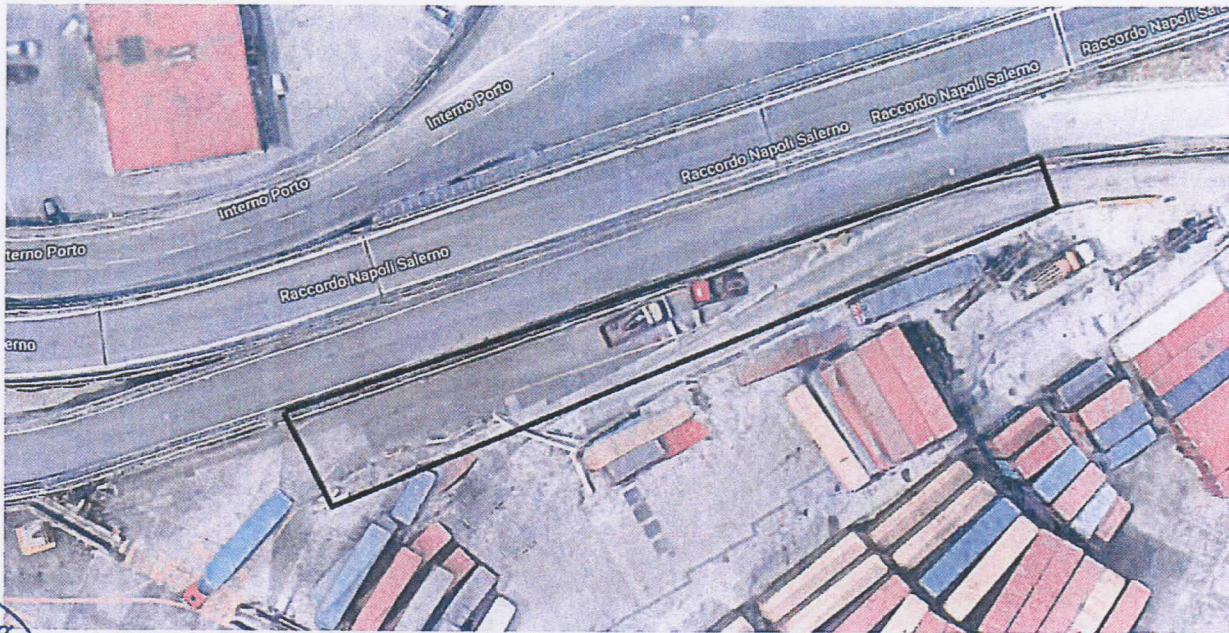

Fig.1

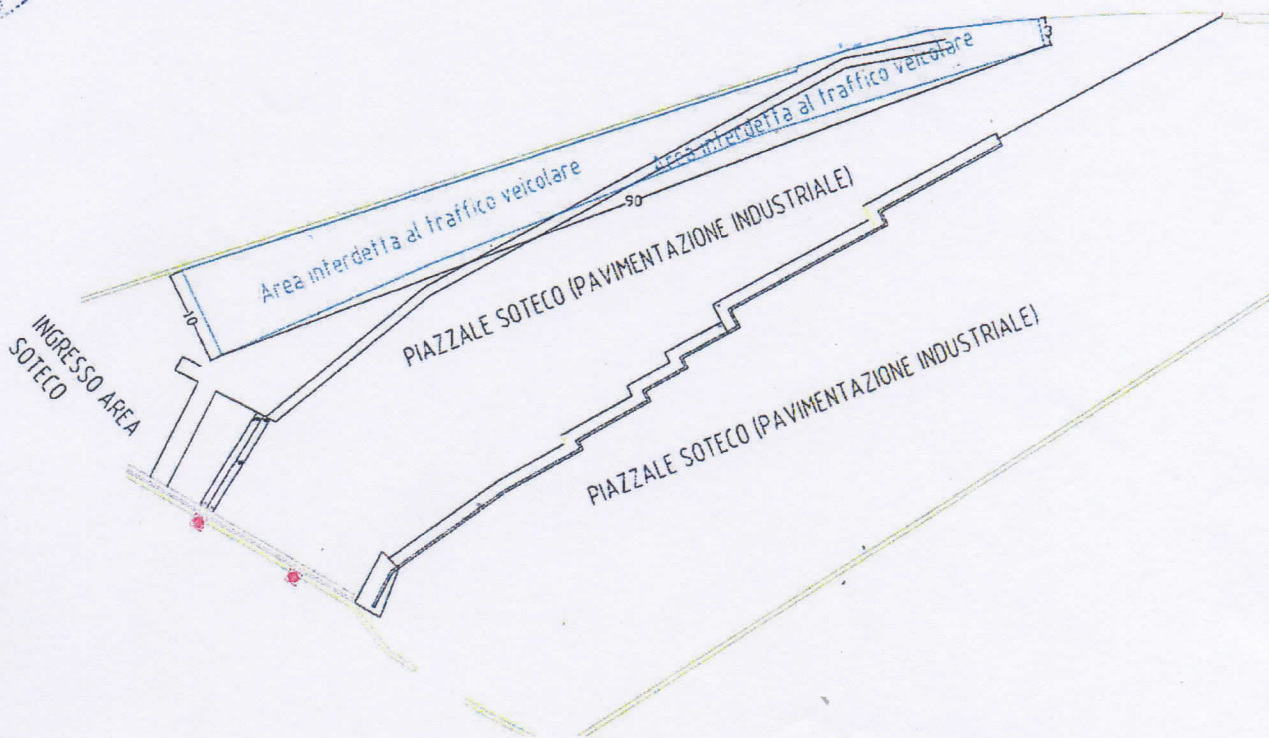

Fig.2

NAPOLI
Piazzale Pisacane
80133 Napoli · ITALY
T. (+39) 081 2283111 · F. (+39) 081 206888
segreteria generale@porto.napoli.it
PEC protocollo generale@cert.porto.na.it
www.porto.napoli.it

SALERNO
Via Roma, 29
84121 Salerno · ITALY
T. (+39) 089 2588111 · F. (+39) 089 251450
autorita portuale@porto.salerno.it
PEC autportsa@pec.porto.salerno.it
www.porto.salerno.it

CASTELLAMMARE DI STABIA
Piazza Incrociatore S. Giorgio, 4
80053 Castellammare di Stabia (NA) · ITALY

Codice Fiscale: 95255720633