



AUTORITÀ PORTUALE
SALERNO

D.P.C.M. 11/01/2017
(G.U. Serie Generale n. 75 del 30/03/2017)

ORDINANZA N° 07/2017
Porto Masuccio Salernitano

il Commissario Straordinario

VISTA la legge n°84/94, di riforma del sistema portuale e successive modifiche ed integrazioni;

VISTI il D.C.P.M. del 11/01/2017 e il D.M. del 13/06/2017;

TENUTO CONTO che l'ambito di competenza territoriale di questa Autorità portuale comprende anche il porto Masuccio salernitano;

VISTA l'ordinanza di questa Autorità Portuale n°19/15 che regola le molteplici attività che si svolgono nell'ambito del porto "Masuccio Salernitano";

VISTI gli artt. 30 ed 81 del CN, nonché l'art. 59 del relativo Regolamento di esecuzione; nonché l'art. 6 della legge 84/94;

PRESO ATTO che questo Ente ha rilasciato una concessione alla Cooperativa Acquamarina per la vendita del pescato nell'ambito del Porto "Masuccio Salernitano";

RITENUTO pertanto necessario un aggiornamento della planimetria esistente, allegata alla prefata ordinanza n. 19 del 2015, dalla quale si evincono le aree date in concessione;

ORDINA

Art.1

A partire dalla data di pubblicazione della presente ordinanza la planimetria (Annesso 1) di cui all'art 1 dell'ordinanza n. 19/2015,, è sostituita dalla planimetria allegata alla presente ordinanza.

Art.2

Entrata in vigore, norme sanzionatorie e provvisorie:

La presente ordinanza entra in vigore dalla data di pubblicazione ed abroga contestualmente le norme con essa incompatibili.

I contravventori alla presente ordinanza saranno puniti – salvo che il fatto non costituisca più grave reato - ai sensi dell'art.1174 del Codice della navigazione. Inoltre, ove ritenuto opportuno e comunque in caso di recidività nella violazione, si procederà all'adozione di specifici provvedimenti sanzionatori in autotutela previsti dalla legge.

La rimozione forzata di veicoli parcheggiati in divieto di sosta, o sprovvisti del permesso di accesso, è disposta dagli organi di polizia per i casi previsti dal C.d.S. ovvero su segnalazione dell'Autorità portuale nonché del personale di vigilanza.

E' fatto obbligo a chiunque spetti, di osservare e far osservare la presente ordinanza.

Salerno, 15-11-17

Il Commissario Straordinario
Ing. Francesco Messineo

Capitaneria di Porto Salerno
PORTO MASUCCIO SALERNITANO
 AUTORITA' PORTUALE SALERNO

ESTRATTO ORDINANZA VIGENTE
 NELL'INTERO AMBITO DEL PORTO E' VIETATA LA SOSTA DEI VEICOLI AL DI FUORI DELLA AREE IN CONCESSIONE A CIO ESPRESSAMENTE DESTINATE
 IL PERMESSO DI ACCESSO RILASCIATO DALL'AUTORITA' PORTUALE AUTORIZZA L'ACCESSO IN PORTO ESCLUSIVAMENTE PER RAGGIUNGERE LE AREE IN CONCESSIONE.
 GLI STALLI SONO RISERVATI ESCLUSIVAMENTE ALLE VETTURE DI SERVIZIO DELL'AUTORITA' PORTUALE, DELLE FORZE DI POLIZIA DEI CONCESSIONARI E DEI DISABILI.
 LE REITERATE INFRAZIONI AL DIVIETO DI SOSTA POSSONO COMPORTARE OLTRE ALLA RIMOZIONE FORZATA, LA REVOCA DEI PERMESSI DI ACCESSO



DIVIETO DI BALNEAZIONE
 Bathing prohibited
 art. 4 comma 4
 Ordinanza n. 7809 del 19/05/2009 della Capitaneria di Porto

DIVIETO DI BALNEAZIONE
 Bathing prohibited
 art. 4 comma 4
 Ordinanza n. 7809 del 19/05/2009 della Capitaneria di Porto



TE/6PTM30

Autorità Portuale di Salerno

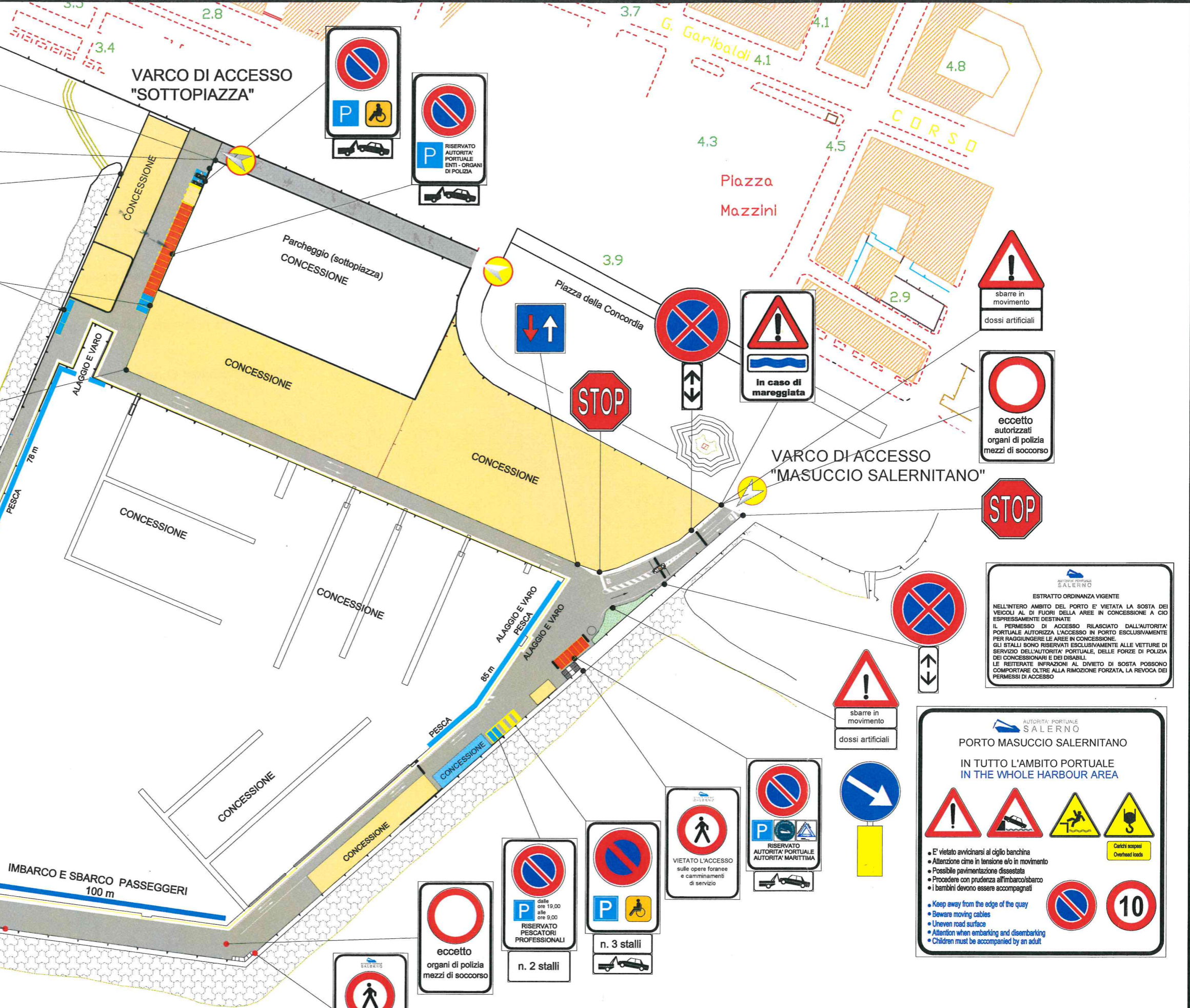

ESTRATTO ORDINANZA VIGENTE
 NELL'INTERO AMBITO DEL PORTO E' VIETATA LA SOSTA DEI VEICOLI AL DI FUORI DELLA AREE IN CONCESSIONE A CIO ESPRESSAMENTE DESTINATE
 IL PERMESSO DI ACCESSO RILASCIATO DALL'AUTORITA' PORTUALE AUTORIZZA L'ACCESSO IN PORTO ESCLUSIVAMENTE PER RAGGIUNGERE LE AREE IN CONCESSIONE.
 GLI STALLI SONO RISERVATI ESCLUSIVAMENTE ALLE VETTURE DI SERVIZIO DELL'AUTORITA' PORTUALE, DELLE FORZE DI POLIZIA DEI CONCESSIONARI E DEI DISABILI.
 LE REITERATE INFRAZIONI AL DIVIETO DI SOSTA POSSONO COMPORTARE OLTRE ALLA RIMOZIONE FORZATA, LA REVOCA DEI PERMESSI DI ACCESSO

ESTRATTO ORDINANZA VIGENTE
 NELL'INTERO AMBITO DEL PORTO E' VIETATA LA SOSTA DEI VEICOLI AL DI FUORI DELLA AREE IN CONCESSIONE A CIO ESPRESSAMENTE DESTINATE
 IL PERMESSO DI ACCESSO RILASCIATO DALL'AUTORITA' PORTUALE AUTORIZZA L'ACCESSO IN PORTO ESCLUSIVAMENTE PER RAGGIUNGERE LE AREE IN CONCESSIONE.
 GLI STALLI SONO RISERVATI ESCLUSIVAMENTE ALLE VETTURE DI SERVIZIO DELL'AUTORITA' PORTUALE, DELLE FORZE DI POLIZIA DEI CONCESSIONARI E DEI DISABILI.
 LE REITERATE INFRAZIONI AL DIVIETO DI SOSTA POSSONO COMPORTARE OLTRE ALLA RIMOZIONE FORZATA, LA REVOCA DEI PERMESSI DI ACCESSO

PORTO MASUCCIO SALERNITANO
 IN TUTTO L'AMBITO PORTUALE
 IN THE WHOLE HARBOUR AREA

- E' vietato avvicinarsi al ciglio banchina
- Attenzione cime in tensione e/o in movimento
- Possibile pavimentazione dissestata
- Procedere con prudenza all'imbarco/sbarco
- I bambini devono essere accompagnati
- Keep away from the edge of the quay
- Beware moving cables
- Uneven road surface
- Attention when embarking and disembarking
- Children must be accompanied by an adult

PLANIMETRIA PORTO MASUCCIO SALERNITANO
 Allegato alla Ordinanza n. 04 del 15-11-2017