

N.FAX: ()
SOCIETA': (AUTORITA' SIST. PORT. MAR TIRRENO CENT.)
OPERATORE: (Alessandro Marilungo)
OGGETTO: (Costituzione del Sistema Informativo Patrimoniale BabylonWeb)

Spett.le

**AUTORITA' SIST. PORT. MAR TIRRENO
CENT.**

PIAZZALE PISACANE

80133 NAPOLI NA

Att.ne Dott. Dario Leardi

OFFERTA/CONTRATTO

Numero: 2022/Off/22-003803

Rev. doc: 0

OGGETTO: Costituzione del Sistema Informativo Patrimoniale BabylonWeb e Rilevazione del Patrimonio Mobiliare con etichette RFID

In riferimento ai colloqui intercorsi, nel ringraziarVi per l'attenzione prestataci, in allegato trasmettiamo la nostra offerta per quanto in oggetto.

Siamo certi di aver analizzato al meglio le Vs. richieste e di presentarVi la soluzione più adeguata.

Distinti saluti.

Jesi, 13-09-2022

Responsabile Commerciale
Alessandro Marilungo



DIREZIONE COMMERCIALE

Data 13-09-2022

Firma Alessandro Marilungo

Documento Generato e Firmato Elettronicamente

Mod.	8.2.01	Rev.	0
------	--------	------	---

2022/Off/22-003803

Offerta - Pag. 1 di 6

Palitalsoft S.r.L.
via Brodolini, 12
60035, Jesi - AN
T. +39 0731 22911

P.I. e C.F. 00994810430
Cap. Soc. euro 135.000,00 i.v.
palitalsoft@pecraccomandata.it
info@palitalsoft.it

Sede operativa
via Paganini, 57
62018, Potenza Picena - MC
T. +39 0733 688026

Sede operativa
via Tacito, 51/B
41123, Modena - MO
T. +39 059 847006

Società soggetta
a direzione
e coordinamento
di Apra S.p.A.

PREMESSA

Il processo di armonizzazione contabile impone a tutti gli Enti di avere una corretta gestione della Contabilità Economica Patrimoniale, che necessariamente presuppone una presa di coscienza concreta del proprio patrimonio sia sotto l'aspetto fisico che economico. A tal fine l'Ente deve dotarsi di uno strumento che permetta l'individuazione analitica di ogni bene sui cui adottare i criteri dell'armonizzazione sotto l'aspetto economico-patrimoniale. Questo strumento è costituito dall'inventario, quale lista di carico aggiornata e quanto più coerente con la realtà dei fatti, volta a permettere di individuare univocamente il bene oggetto di valutazione, la sua posizione fisica in azienda e a quale soggetto esso sia affidato.

La predisposizione dell'inventario iniziale e il successivo aggiornamento sono operazioni imprescindibili per l'ordinata tenuta della Contabilità Economico-Patrimoniale.

Con l'avvio dell'Armonizzazione, gli Enti sono quindi chiamati ed obbligati, tra i molteplici altri adempimenti, ad avere necessariamente un "inventario aggiornato e coerente con la contabilità dell'Ente" ed a codificare le varie voci dell'Inventario in base al Piano dei Conti Integrato (Allegato 6 al D.Lgs. 118/11), dai quali discendono e si integrano con il Conto Economico e lo Stato Patrimoniale.

In conclusione, per poter applicare una corretta gestione economico-patrimoniale, bisogna avere un inventario effettivamente descrittivo dei cespiti posseduti, dettagliato nei contenuti ed aggiornato al reale valore dei beni, valore che sarà riconsiderato in base ai nuovi coefficienti di ammortamento previsti dai principi contabili della Ragioneria Generale dello Stato.

PROGETTO OPERATIVO

Il nostro partner GIES srl svolgerà l'incarico senza arrecare disturbo alle attività dell'Ente avvalendosi del proprio personale specializzato, verrà inoltre individuato un Supervisore del Servizio che resterà a disposizione dell'Ente per tutta la durata dell'intervento.

Il presente progetto è strutturato in base ad una consolidata prassi operativa, che prevede:

- COSTITUZIONE DEL SISTEMA INFORMATIVO PATRIMONIALE BABYLONWEB;
- IMPORTAZIONE DEI DATI DEL PATRIMONIO IMMOBILIARE;
- RILEVAZIONE E VALORIZZAZIONE DEL PATRIMONIO MOBILIARE CON UTILIZZO DELLA RADIOFREQUENZA;
- AGGIORNAMENTO DELLA BANCA DATI PATRIMONIALE ESERCIZIO 2022;
- PRESTAZIONI CONNESSE ALLA FORNITURA.

COSTITUZIONE DEL SISTEMA INFORMATIVO PATRIMONIALE BABYLONWEB

In relazione alle esigenze manifestate dall'Ente, la PALITALSOFT e il suo partner GIES proporranno la costituzione del SIP BabylonWeb con il seguente modulo:

Mod.	8.2.01	Rev.	0
------	--------	------	---

 2022/Off/22-003803

Offerta - Pag. 2 di 6

Palitalsoft S.r.l.
via Brodolini, 12
60035, Jesi - AN
T. +39 0731 22911

P.I. e C.F. 00994810430
Cap. Soc. euro 135.000,00 i.v.
palitalsoft@pecraccomandata.it
info@palitalsoft.it

Sede operativa
via Paganini, 57
62018, Potenza Picena - MC
T. +39 0733 688026

Sede operativa
via Tacito, 51/B
41123, Modena - MO
T. +39 059 847006

Società soggetta
a direzione
e coordinamento
di Apra S.p.A.

BABYLONWEB INVENTARIO BENI (Mobili)

Il software si prefigge l'obiettivo di gestire il patrimonio mobiliare dell'Ente sia dal punto di vista tecnico sia dal punto di vista finanziario. Ciascun bene verrà identificato tramite la tipologia, il numero di etichetta, l'appartenenza all'organigramma strutturato in Aree/Settori/Servizi/Uffici, l'appartenenza al Centro di Costo, l'assegnazione ai Responsabili/Consegnatari/Sub-Consegnatari. Ogni singolo cespite verrà classificato anche in base al listino merceologico ed al suo stato di conservazione.

Le funzionalità del software sono:

- Possibilità di utilizzo in sede di rilevazione;
- Possibilità di utilizzo per l'aggiornamento ordinario;
- Valorizzazione per gruppi merceologici;
- Evidenziazione degli ammortamenti e del modico valore;
- Trasferimento, per causali, dei beni fra diversi Consegnatari e tra diversi locali;
- Scarico, per causali, dei beni;
- Inserimenti multipli guidati;
- Produzione automatizzata di verbali di dettaglio (ad es. Mod. 24);
- Gestione dello storico delle movimentazioni;
- Composizione e stampa delle etichette adesive, con codice a barre o con tecnologia RFID;
- Gestione dell'archivio documentale di ogni bene (associazione fotografie, fatture, etc.).

IMPORTAZIONE DEI DATI DEL PATRIMONIO IMMOBILIARE

Nell'ambito del progetto i **dati informatici in possesso dell'Ente relativi al patrimonio immobiliare (dati aggiornati) verranno trasferiti informaticamente nella procedura "Babylon"** tramite un processo che garantisce il sicuro e veloce recupero di tutte le informazioni in possesso dell'Ente.

Nello specifico il servizio prevede:

- A. messa a disposizione da parte dell'Ente dei dati presenti negli archivi dell'Ente e ritiro da parte di GIES;
- B. verifica delle attuali banche dati informatiche e relative strutture da importare sul Sistema Babylon;
- C. confronto con i funzionari dell'Ente per provvedere ad un dettagliato trasferimento dei dati immobiliari;
- D. attività di normalizzazione dei dati propedeutica alla corretta importazione informatica;
- E. trasferimento e informatizzazione del patrimonio immobiliare;
- F. importazione delle posizioni presenti nel file dell'attuale inventario;**
- G. verifica della corretta importazione;

Mod.	8.2.01	Rev.	0
------	--------	------	---

 2022/Off/22-003803

Offerta - Pag. 3 di 6

- H. predisposizione della relazione tecnica finale con evidenza delle criticità che dovessero essere emerse dall'importazione.

RILEVAZIONE E VALORIZZAZIONE DEL PATRIMONIO MOBILIARE ED ETICHETTATURA CON UTILIZZO DELLA TECNOLOGIA A RADIOFREQUENZA

IL NUOVO PERIMETRO DI INVENTARIAZIONE

Il Principio contabile applicato alla contabilità economico-patrimoniale, introdotto dall'armonizzazione contabile, ridefinisce il perimetro dei cespiti inventariabili, introducendo tipologie inventariali non considerate dal precedente ordinamento.

Nel dettaglio, sia gli articoli del suddetto Principio, sia il Piano Integrato dei Conti, indicano tra le categorie dei beni inventariabili:

- Il Materiale Bibliografico: definito come raccolta di materiale librario e documentale strumentale all'attività dell'Ente (sono escluse dalla definizione le biblioteche civiche se non possiedono raccolte di pregio o fondi librari, mentre vi rientrano le biblioteche a servizio delle facoltà universitarie o quelle giuridiche);
- Gli Oggetti di Valore: così come indicati dal Decreto del Ministero delle Finanze del 18 aprile 2002; in questi ultimi ricadono i fondi archivistici, i libri rari, la numismatica, le opere d'arte ecc.

Il progetto per l'**Autorità di Sistema Portuale del Mar Tirreno Centrale, sede di Napoli, Salerno e Castellammare di Stabia**, prevede la ricognizione dei beni mobili ad esclusione delle categorie sopra definite per le quali si rimanda allo specifico paragrafo.

LA RILEVAZIONE MOBILIARE

Per una migliore esecuzione del servizio, preliminarmente all'etichettatura, il nostro partner GIES srl effettuerà la **mappatura e la numerazione dei locali** di tutte le strutture contenenti beni mobili. Usando corrette planimetrie messe a disposizione dall'Ente, si procederà attribuendo un numero univoco a ogni edificio e locale oggetto di rilevazione (la modalità di numerazione verrà concordata con il Referente Generale) e contestualmente si assocerà la mappatura all'**organigramma dell'Ente**. I beni mobili di proprietà dell'Ente saranno rilevati, etichettati, classificati e catalogati. Particolare attenzione sarà assicurata nel reperimento delle informazioni relative a determinate categorie di beni (ad es. gli automezzi, telefonia mobile, armi ecc.). Il servizio prevede una nuova numerazione inventariale a partire dall'etichetta n. 00001.

PALITALSOFT e GIES srl propongono l'utilizzo di tag con tecnologia RFID (radiofrequenza - UHF) costituiti da un'antenna e da un microchip di memoria. La peculiare composizione di questo tipo di etichetta rende possibile un'interazione di scrittura/lettura a distanza (4 mt. ca.) utilizzando un dispositivo portatile, il READER.

Mod.	8.2.01	Rev.	0
------	--------	------	---

 2022/Off/22-003803

Offerta - Pag. 4 di 6



Esempio Fronte etichetta beni

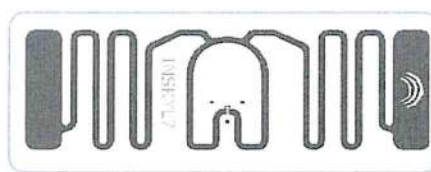

Retro dell'etichetta adesiva

Nonostante la sua natura tecnologica, l'etichetta si presenta come una normale targhetta adesiva in poliestere che riporta il **numero d'inventario ed il logo/nome dell'Ente**; il materiale utilizzato è stato pensato per durare nel tempo (resistenza all'usura, resistenza ai detergenti, aderenza a tutte le superfici).

L'utilizzo della tecnologia RFID produce i seguenti vantaggi:

- Ogni etichetta contiene un codice-cliente unico che, in fase di rilevazione, verrà associato all'edificio ed al locale in cui il bene è situato;
- Il codice di localizzazione sarà indispensabile per riconoscere i beni provenienti da altri locali in sede di successiva revisione;
- Il READER consente la rilevazione multipla e renderà possibile "scansionare" interi locali in 1/10 di secondo;
- Le informazioni raccolte dal READER verranno automaticamente trasferite al software BABYLON garantendo una precisione assoluta nella gestione dell'inventario;
- L'etichetta non sarà tracciabile da terzi e ciò permetterà, nei locali in cui dovessero coesistere beni di diversa natura inventariale, di individuare unicamente i beni di proprietà dell'Ente committente.

Si specifica inoltre che le etichette RIFD utilizzate sono passive: non hanno quindi nessuna fonte di alimentazione interna e traggono l'energia dall'onda elettromagnetica emessa dal READER al momento dell'interrogazione; ciò le rende conformi alle normative previste per il loro utilizzo nei luoghi di lavoro (compresi gli ospedali e i laboratori).

Particolare attenzione sarà posta nella ricognizione dei software applicativi presenti presso il sistema informativo del cliente. Sono oggetto di inventariazione i software applicativi autoprodotti e a licenza illimitata, la cui produttività è ripetibile in assenza di assistenza o canone periodico e quindi non soggetti a obsolescenza immediata. I suddetti beni saranno riclassificati nelle rispettive voci di piano dei conti riconducibili alle immobilizzazioni immateriali.

Verranno altresì inventariati tra le immateriali anche gli eventuali marchi e brevetti depositati.

Sarà onere dell'ente sottoporre gli elenchi dei software rientranti nella definizione e i brevetti e marchi registrati.

Le etichette necessarie alla Rilevazione dei beni Mobili, SONO COMPRESSE NEL PROGETTO.

Mod.	8.2.01	Rev.	0
------	--------	------	---

 2022/Off/22-003803

Offerta - Pag. 5 di 6

Palitalsoft S.r.L.
via Brodolini, 12
60035, Jesi - AN
T. +39 0731 22911

P.I. e C.F. 00994810430
Cap. Soc. euro 135.000,00 i.v.
palitalsoft@pecraccomandata.it
info@palitalsoft.it

Sede operativa
via Paganini, 57
62018, Potenza Picena - MC
T. +39 0733 688026

Sede operativa
via Tacito, 51/B
41123, Modena - MO
T. +39 059 847006

Società soggetta
a direzione
e coordinamento
di Apra S.p.A.

CORRISPETTIVO ECONOMICO

Costituzione del Sistema Informativo Patrimoniale BabylonWeb composto dai seguenti moduli: - BabylonWeb Inventario Beni (Mobili).	
Importazione dei dati del patrimonio mobiliare dal file Excel	€ 4.500,00 + IVA
Rilevazione e valorizzazione del Patrimonio Mobiliare con etichette a radiofrequenza RFID	€ 16.000,00 + IVA
Una giornata di formazione sul Software	€ 0,00 + IVA

Agli importi il committente dovrà aggiungere l'IVA di legge, ai sensi dell'art. 7 ter DPR 633/72.

SERVIZI OPZIONALI

Servizio di aggiornamento della banca dati BabylonWeb del Patrimonio Mobiliare dell'Ente.	€ 3.200,00 + IVA
ESERCIZIO 2022 ³	

100

Agli importi il committente dovrà aggiungere l'IVA di legge, ai sensi dell'art. 7 ter DPR 633/72.

CONFERMA ORDINE

Luogo _____ Data ____/____/____

Il Cliente

(Timbro e firma del Legale Rappresentante)

N.B. Si prega di spedire (anche via pec) l'intera offerta/contratto sottoscritta e timbrata in calce.

Mod.	8.2.01	Rev.	0
------	--------	------	---

2022/Off/22-003803

Offerta - Pag. 6 di 6