



**IL PRESIDENTE DELL'AUTORITÀ DI SISTEMA PORTUALE DEL MAR TIRRENO CENTRALE**

- VISTA:** la legge 28 gennaio 1994 n. 84, di riordino della legislazione in materia portuale come modificata dal D.Lgs. n.169/2016;
- VISTO:** l'art. 7, comma 1 del menzionato D.Lgs. n. 169/2016 che ha sostituito l'art. 6 della L.84/94 ed ha introdotto, in luogo della Autorità Portuali, n. 15 Autorità di Sistema Portuale;
- VISTO** l'art. 8 della suddetta L. 84/94 relativo al Presidente dell'Autorità di Sistema Portuale come novellato dall'art.10 del D.Lgs. n.169/2016;
- VISTO** il DM 41/2021 del Ministro delle Infrastrutture e dei Trasporti di nomina del Presidente dell'Autorità di Sistema Portuale del Mar Tirreno Centrale;
- VISTO** il D.M. 6 aprile 1994 che definisce gli ambiti di competenza dell'Autorità di Sistema Portuale del Mar Tirreno Centrale (già Autorità Portuale di Napoli) e successive modifiche e integrazioni;
- VISTO** il DM 41/2021 del Ministro delle Infrastrutture e dei Trasporti di nomina del Presidente dell'Autorità di Sistema Portuale del Mar Tirreno Centrale;
- VISTI** gli esiti della riunione convocata in data 24.10.22 con nota prot. 757901 del 20.1.22 presso il Comune di Napoli avente ad oggetto la manifestazione "Pace in Ucraina", che comporterà un ingente afflusso di partecipanti in città nella giornata del 28.10.22;
- RITENUTO NECESSARIO** individuare delle aree di sosta per i bus adibiti al trasporto dei manifestanti, come da richiesta emersa in sede di riunione;
- PRESO ATTO** della proposta formulata dal competente ufficio Security Safety ed Ordinanze in merito alla emanazione di un'ordinanza, ai sensi dell'art.6 comma 4 lett. a) della legge 84/94, volta a disciplinare quanto in premessa;
- ALLA STREGUA** dell'istruttoria curata dal Segretario Generale nei termini previsti dall'art. 10, comma 4, lett. c) della L. 28 gennaio 1994, n. 84;
- VISTI** gli artt. n.6 comma 4 lett. a) ed e) e n.8 comma 3 lett. p) della L.84/94;

IL DIRIGENTE  
Dr. Ugo VESTRI

IL SEGRETARIO GENERALE  
Arch. Giuseppe GRIMALDI

**ORDINA**

**Art .1**

Nella giornata del 28.10.22, ed in ogni caso fino a termine esigenza, le seguenti aree demaniali marittime sono riservate alla sosta di un totale di circa 285 autobus, che trasportano i partecipanti alla manifestazione per la pace in Piazza Plebiscito:

- A. Praticabile esterno del Molo San Vincenzo** (vd all.1) - n. bus 150. In questa area, per inderogabili disposizioni del Quartier Generale Marina, i bus dovranno **entrare entro le ore 10 ed uscire a partire dalle ore 13**, utilizzando esclusivamente il varco posto su via Acton, attraversando la Darsena Acton e la base della Marina Militare. La sosta dei bus potrà avvenire esclusivamente nell'area di competenza dell' AdSP, compresa tra il varco 59 e la testata del molo. Il transito dovrà avvenire a velocità ridotta (max 20 km/h) ed esclusivamente sul praticabile esterno. E' fatto divieto di utilizzare o percorrere altri tratti del molo, ad eccezione di quello strettamente necessario a raggiungere l'area di sosta. E' vietato effettuare qualsiasi attività all'interno del comprensorio della Marina Militare, nonché sostare a qualsiasi scopo all'interno della



stessa. Inoltre i conducenti dovranno restare a bordo dei bus per tutto il tempo della sosta e si assumono la piena responsabilità di quanto possa accadere alla propria persona e mezzo all'interno del comprensorio della base navale e sul molo S. Vincenzo a seguito di eventi/incidenti fortuiti esonerando la pubblica amministrazione da ogni responsabilità presente e futura e si obbligano a risarcire tutti i danni eventuali cagionati al materiale di proprietà della M.M., alle strutture presenti sul molo ed a terzi a seguito di infrazioni/incidenti. Inoltre si impegnano a non accedere alle aree di banchina, ai locali e strutture presenti sul molo S. Vincenzo, alle scogliere poste lungo il predetto molo;

- B. Piazzale ex TTTLines** (vd all.2): n. bus 80;
- C. Via del ghiaccio – area semirimorchi** (vd all.4); n. posti 40
- D. Molo Pisacane lato levante** (vd all.3): n. bus 15;

Per le aree B,C,D l'ingresso/uscita più prossima dal centro città è il varco Pisacane e l'ingresso/uscita più prossima dalla rete autostradale è il varco Bausan.

Ad eccezione dei bus destinati all'area **B**, è fatto divieto di discesa/salita passeggeri nell'ambito delle aree portuali, salvo eventuali diverse valutazioni contingenti da parte dei responsabili dell'ordine pubblico.

#### Art.2

Per raggiungere le aree di sosta cui all'art.1 (ad eccezione dell'area sub A), nella sola giornata del 28/10/22, è consentito l'accesso dai varchi Bausan e Pisacane ai bus partecipanti alla manifestazione sopra descritta. Per il transito e l'accesso a tutte le aree di sosta di cui all'art.1 gli autobus dovranno esporre il relativo contrassegno, come da modello allegato alla presente. È a carico dell'organizzazione il posizionamento di adeguato personale per la corretta informazione agli autisti relativamente alle modalità di spostamento da e per le aree portuali.

#### Art.3

I contravventori alla presente ordinanza, oltre a rispondere in sede civile per danni alle persone od alle cose che possano derivare dallo svolgimento dei lavori di cui alla presente ordinanza, saranno ritenuti responsabili, salvo che il fatto non costituisca più grave reato, della violazione dell'art. 1174 del codice della navigazione.

#### Art.4

E' fatto obbligo a chiunque spetta di osservare e far osservare le disposizioni contenute nella presente ordinanza.

Napoli, li 25.10.2022

**IL PRESIDENTE**  
Avv. Andrea ANNUNZIATA

# area A) Molo S. Vincenzo 150 BUS

Livello senza titolo



Gli autobus fanno inversione in testata del molo e si dispongono pronta uscita su 3 file a partire dai massi paraonde lasciando un corridoio di passaggio adiacente muro borbonico

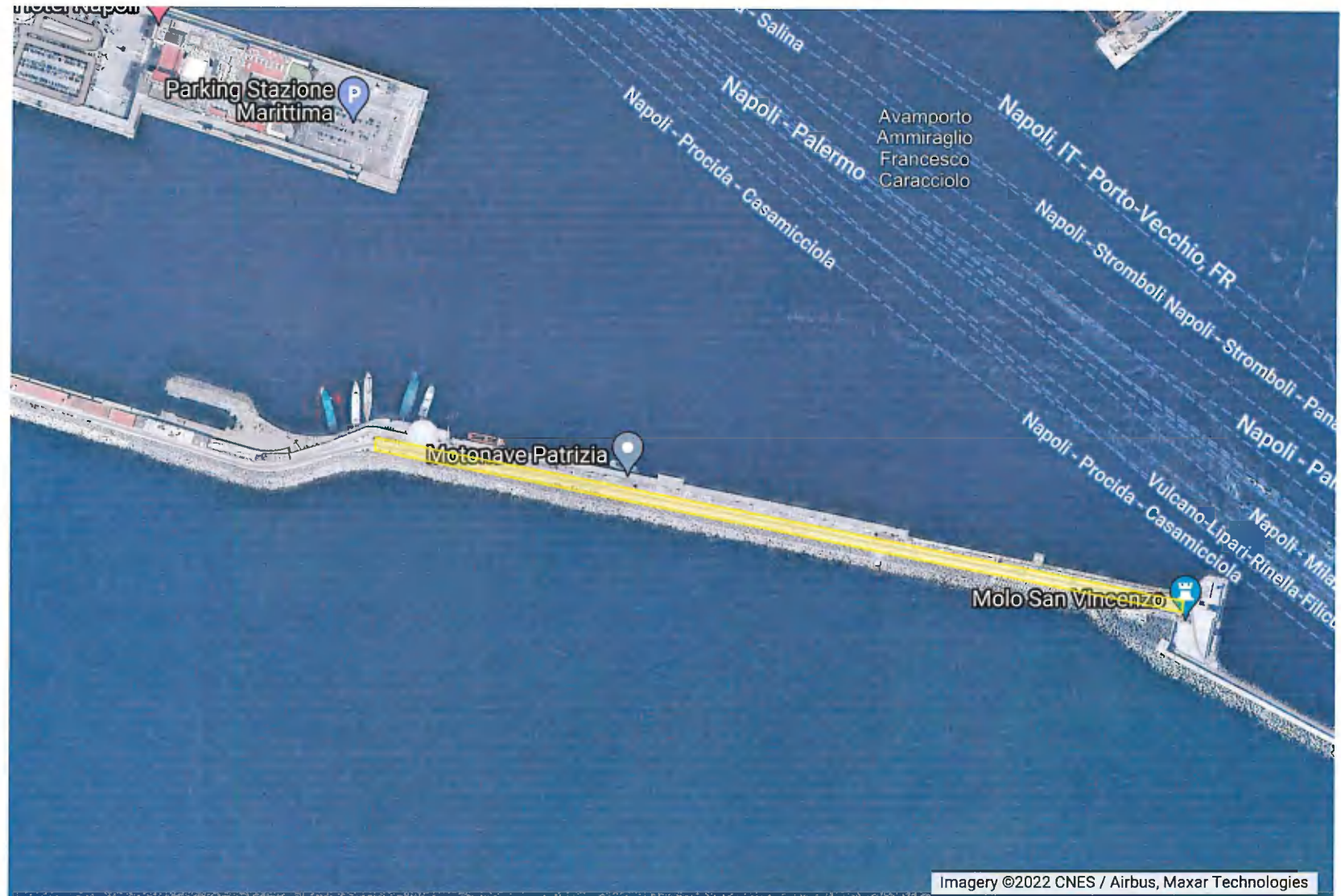

# AREA B) PIAZZALE EX TTTLINES 80 BUS

Livello senza titolo



I bus entrano dall'ingresso più vicino al varco Pisacane si dispongono su più file parallele lasciando un corridoio ed escono in prossimità della rotonda porta di massa

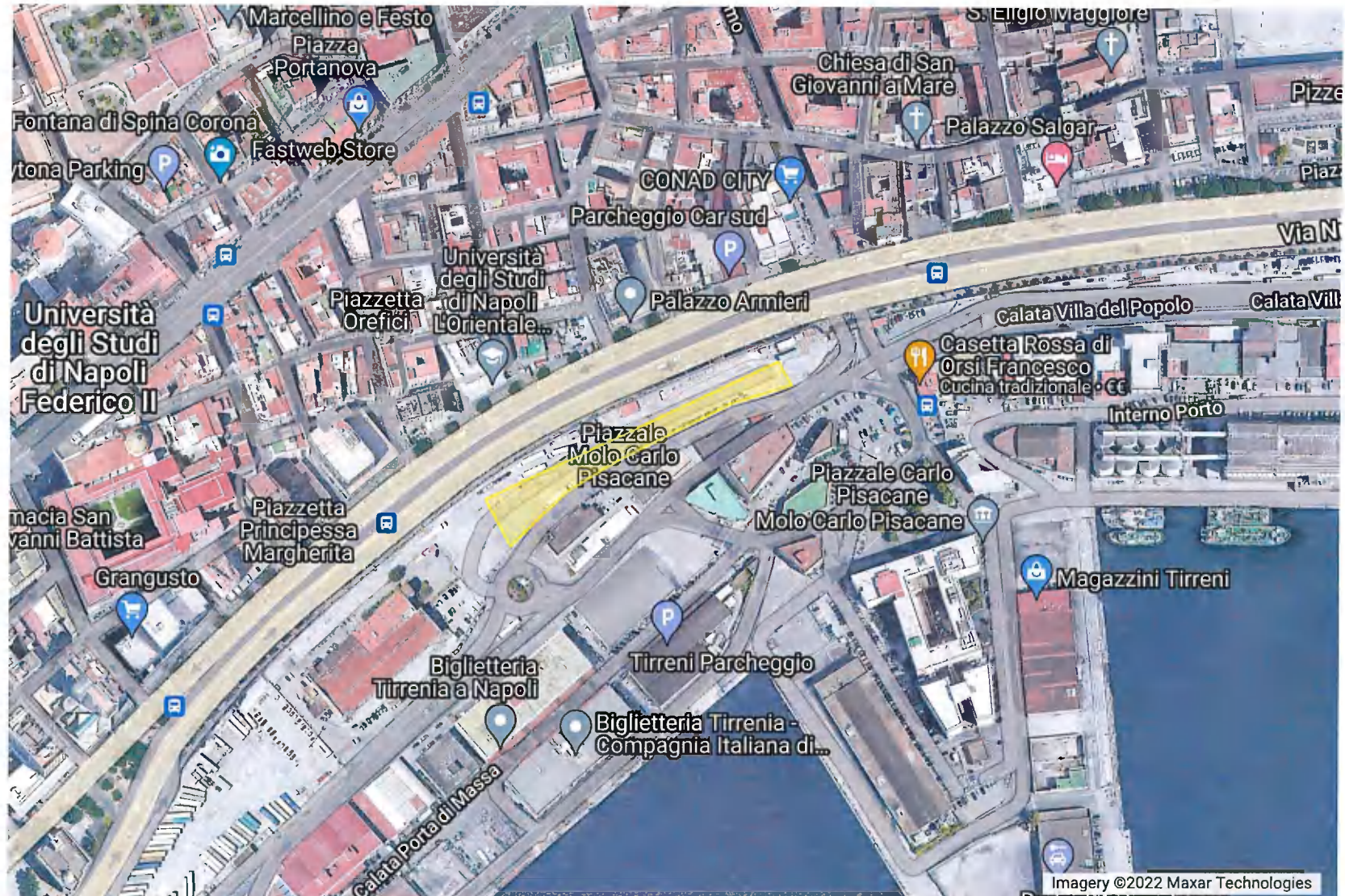

# AREA C) VIA DEL GHIACCIO - AREA SEMIRIMORCHI 40 BUS

Livello senza titolo



I bus entrano da via del Ghiaccio e si dispongono lasciando un corridoio di transito

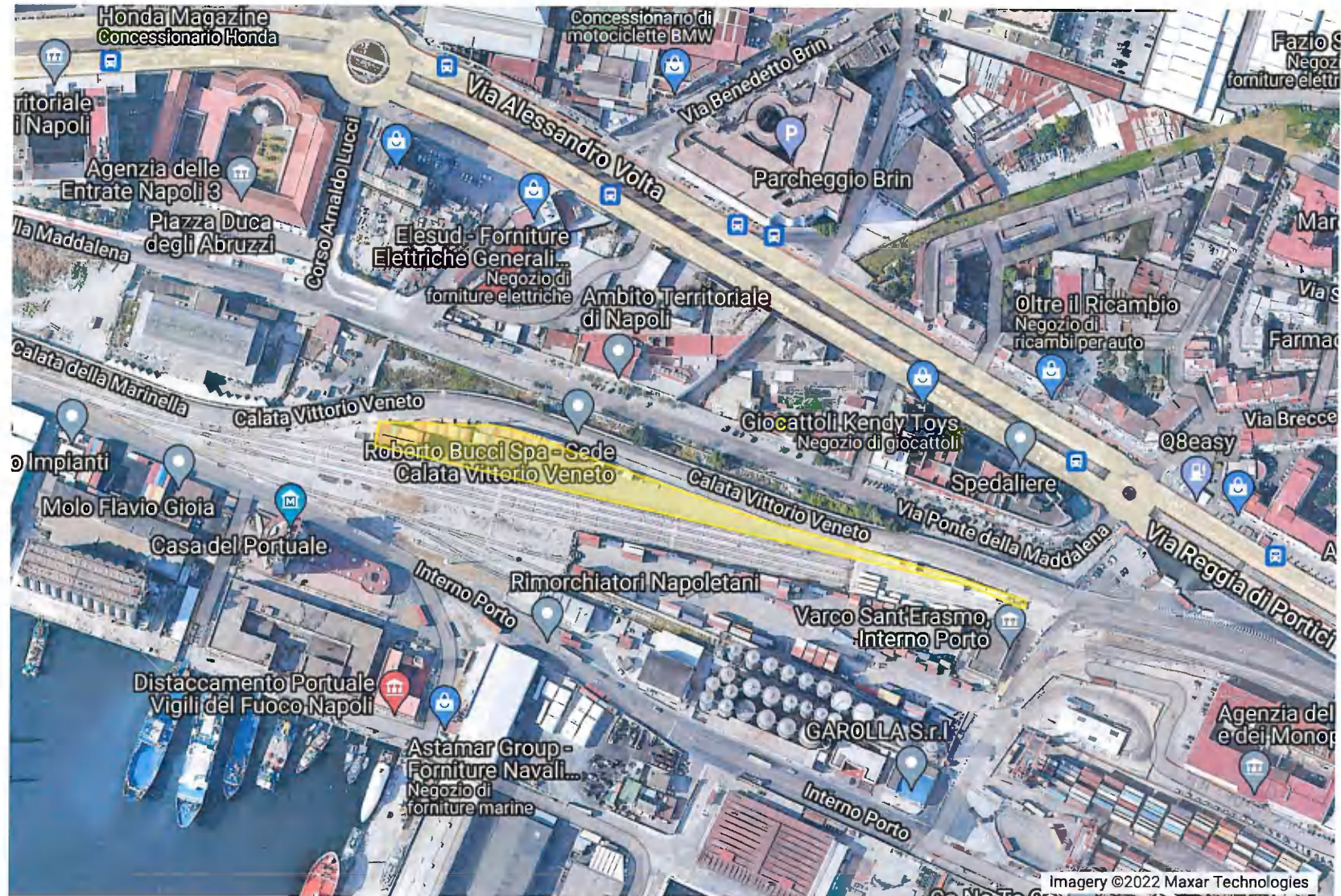

# AREA D) MOLO PISACANE LEVANTE 15 BUS

Livello senza titolo



I bus si dispongono nell'area evidenziata, lasciando libera la parte a ciglio banchina



ACC. 4)



AUTORITÀ DI SISTEMA PORTUALE  
DEL MAR TIRRENO CENTRALE  
NAFCL - SALERNO - CASTELLAMMARE DI STABIA

AUTORIZZAZIONE  
PROVVISORIA PER  
BUS ALL' AREA **A)**  
**VINCENZO** PER  
MANIFESTAZIONE

ACCESSO  
**MOLO S.**

PER LA PACE

**TARGA BUS:**

---

**VALIDITA' 28.10.22**



AUTORITÀ DI SISTEMA PORTUALE  
DEL MAR TIRRENO CENTRALE  
NAFCL - SALERNO - CASTELLAMMARE DI STABIA

AUTORIZZAZIONE  
PROVVISORIA PER  
BUS ALL' AREA **B)**  
**EX TTTLINES** PER  
MANIFESTAZIONE

ACCESSO  
**PIAZZALE**

PER LA PACE

**TARGA BUS:**

---

**VALIDITA' 28.10.22**





AUTORITÀ DI SISTEMA PORTUALE  
DEL MAR TIRRENO CENTRALE  
NAPOLI - SALERNO - CASTELLAMMARE DI STABIA

AUTORIZZAZIONE  
PROVVISORIA PER  
BUS ALL' AREA C) VIA  
**GHIACCIO - AREA**  
**SEMIRIMORCHI**  
MANIFESTAZIONE

ACCESSO  
**DEL**  
PER  
PER LA PACE

**TARGA BUS:**

---

**VALIDITA' 28.10.22**



AUTORITÀ DI SISTEMA PORTUALE  
DEL MAR TIRRENO CENTRALE  
NAFCL - SALERNO - CASTELLAMMARE DI STABIA

AUTORIZZAZIONE  
PROVVISORIA PER  
BUS ALL' AREA D)  
**PISACANE LEVANTE**  
MANIFESTAZIONE

ACCESSO  
**MOLO**  
PER  
PER LA PACE

**TARGA BUS:**

---

**VALIDITA' 28.10.22**